

Detalhe H25
escala 1:25

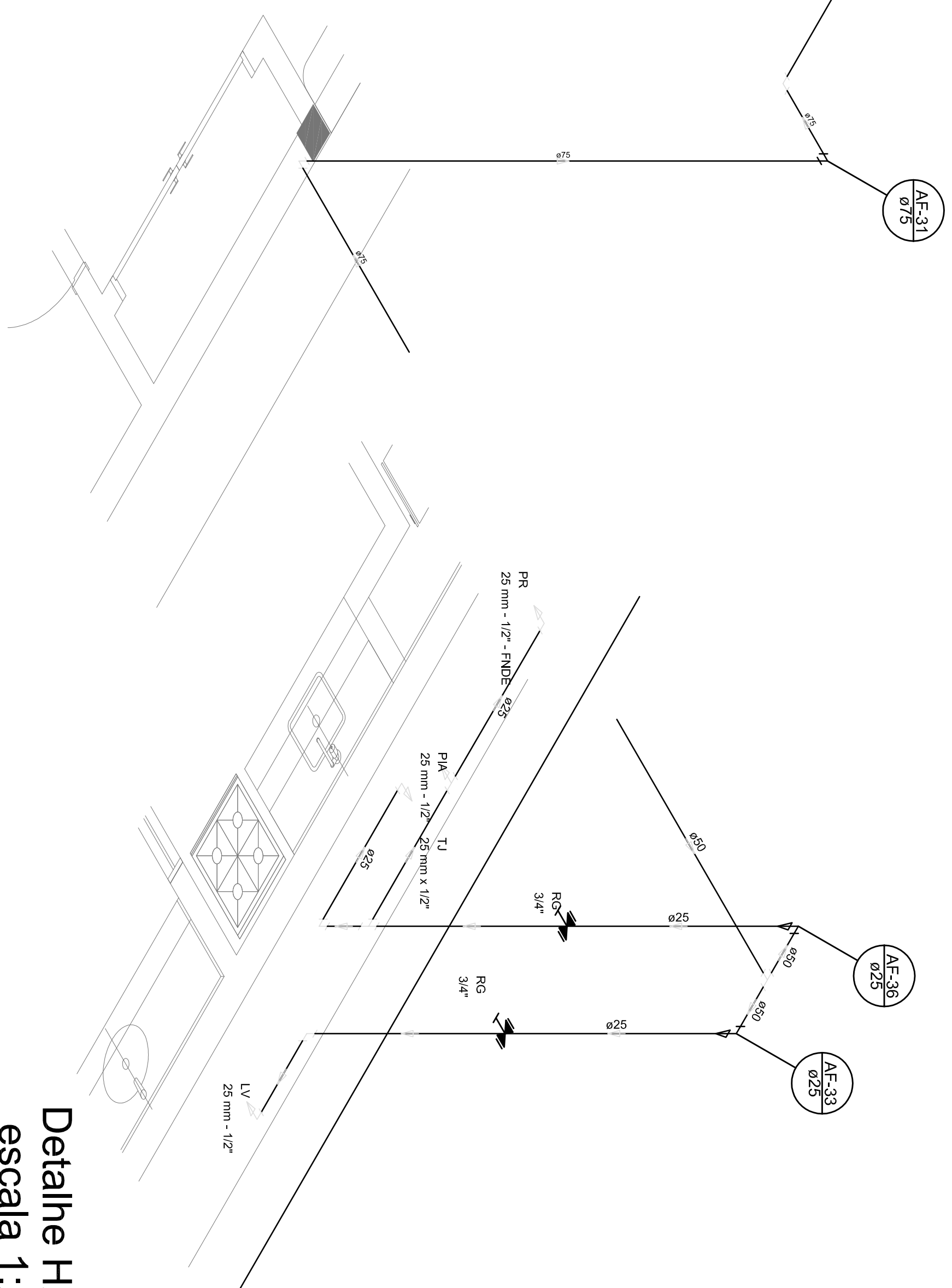

Detalhe H27
escala 1:25

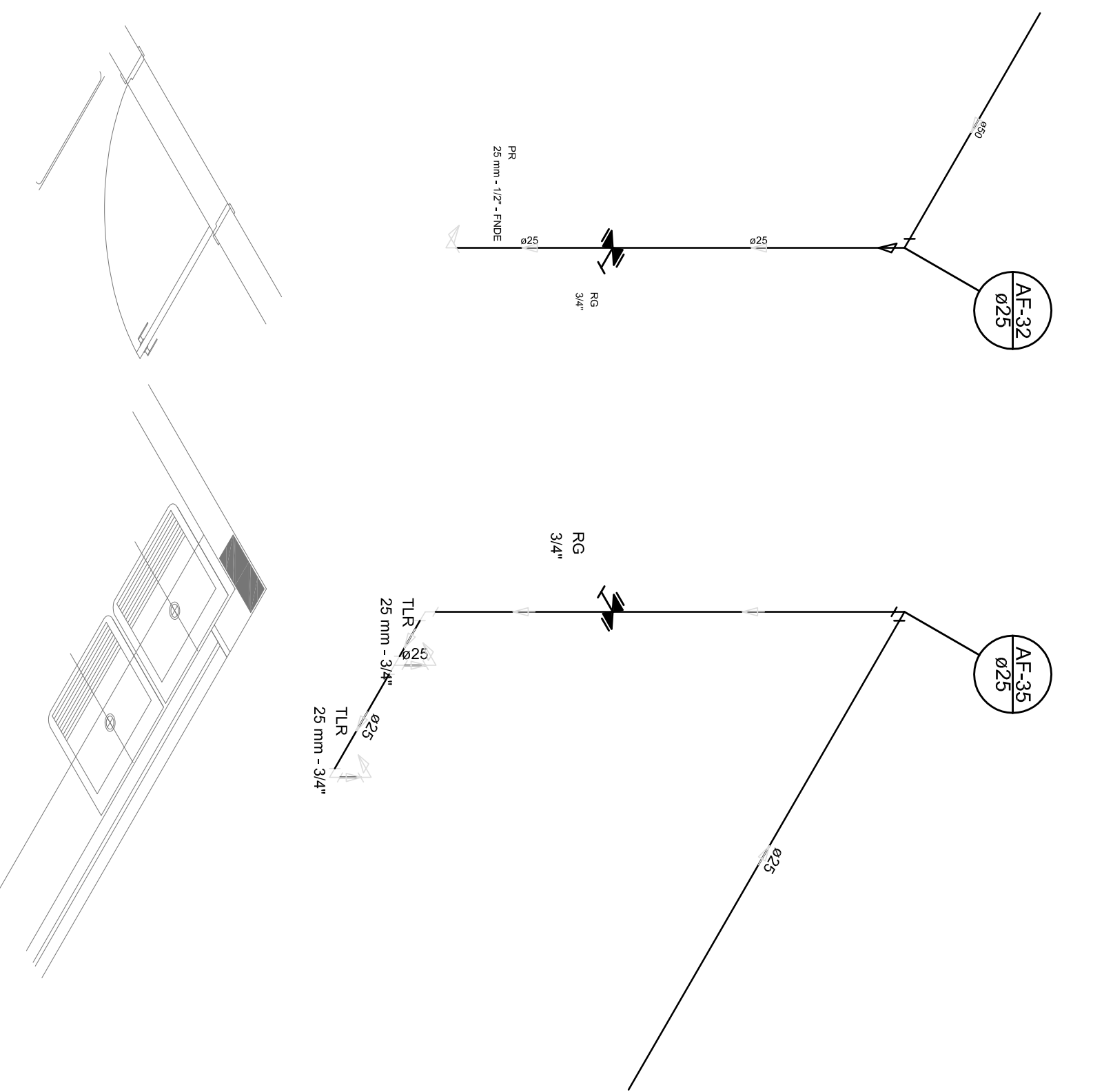

Detalhe H29
escala 1:25

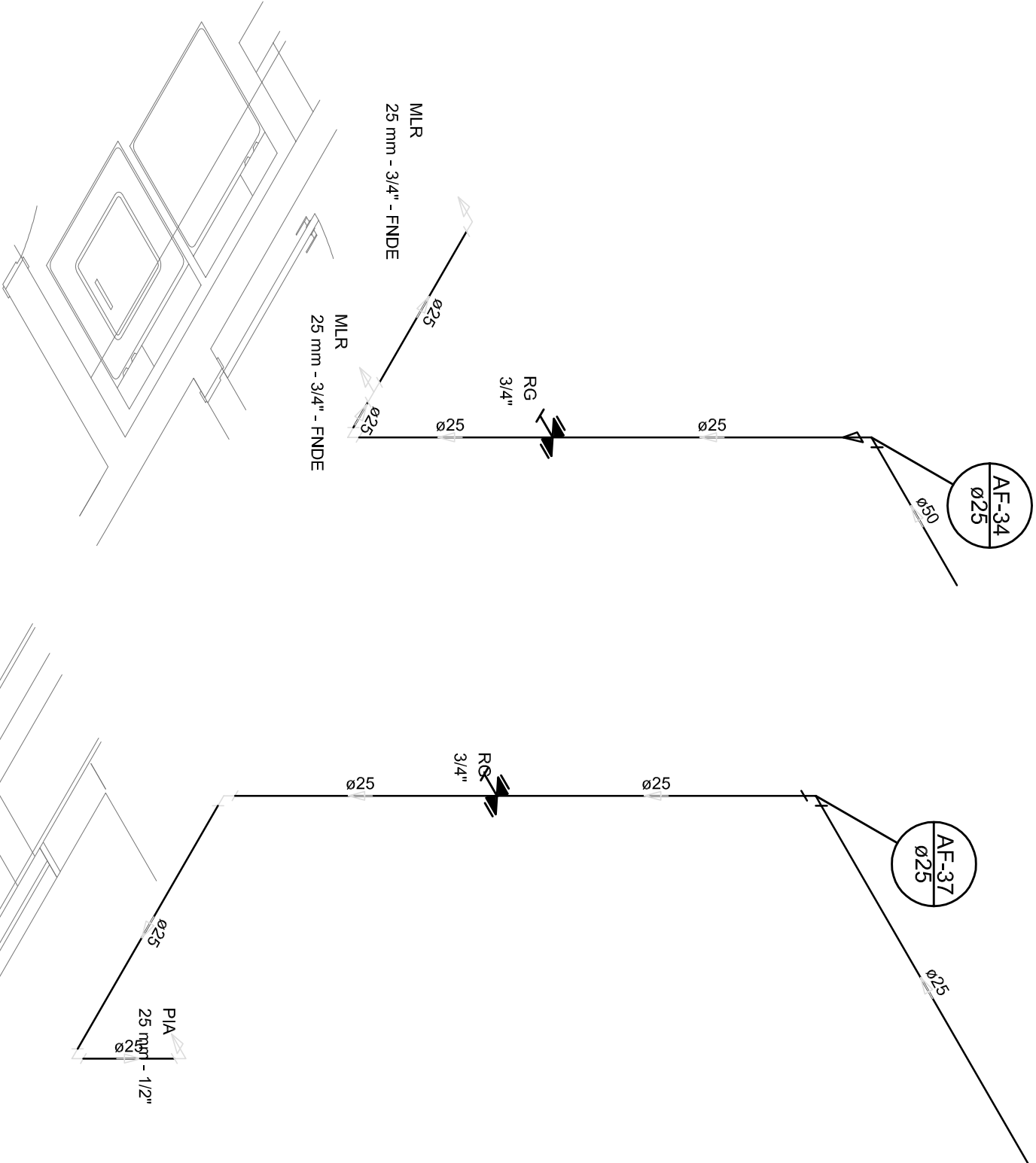

Detalhe H30
escala 1:25

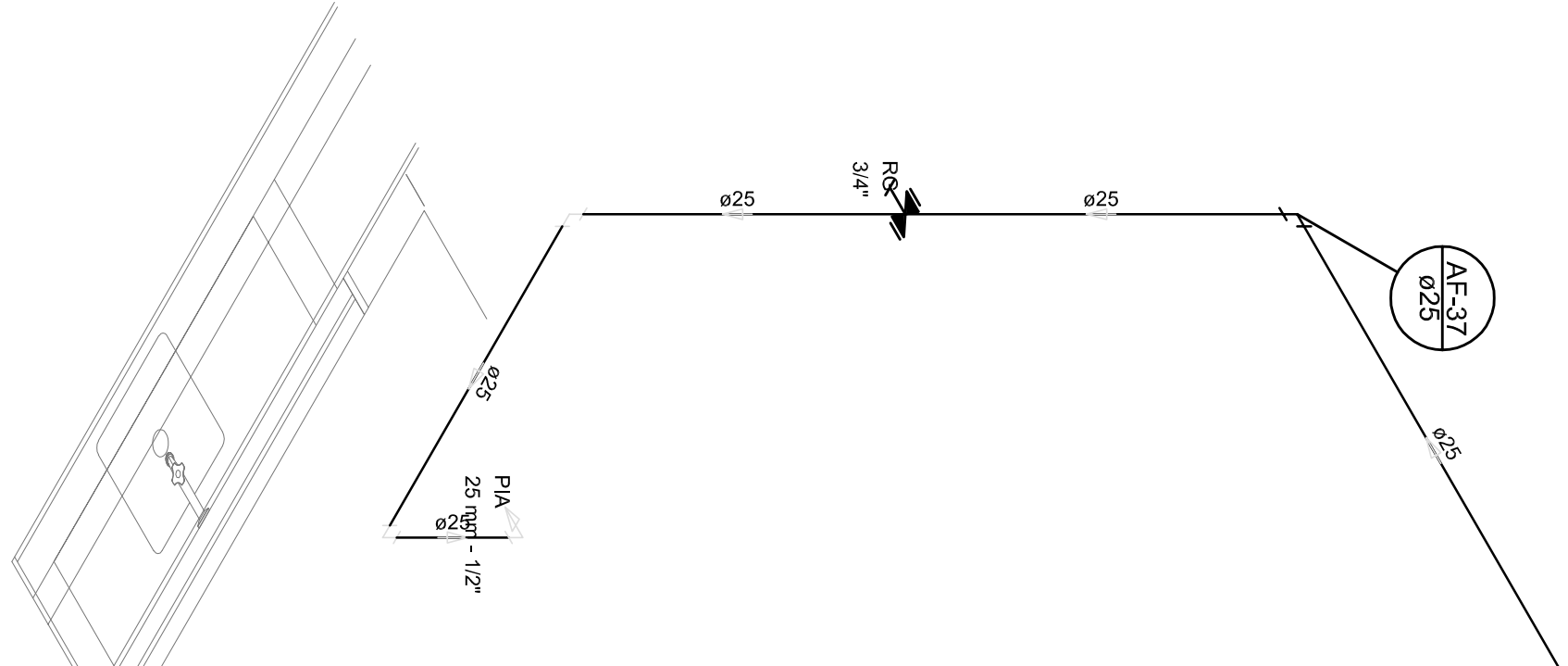

Detalhe H31
escala 1:25

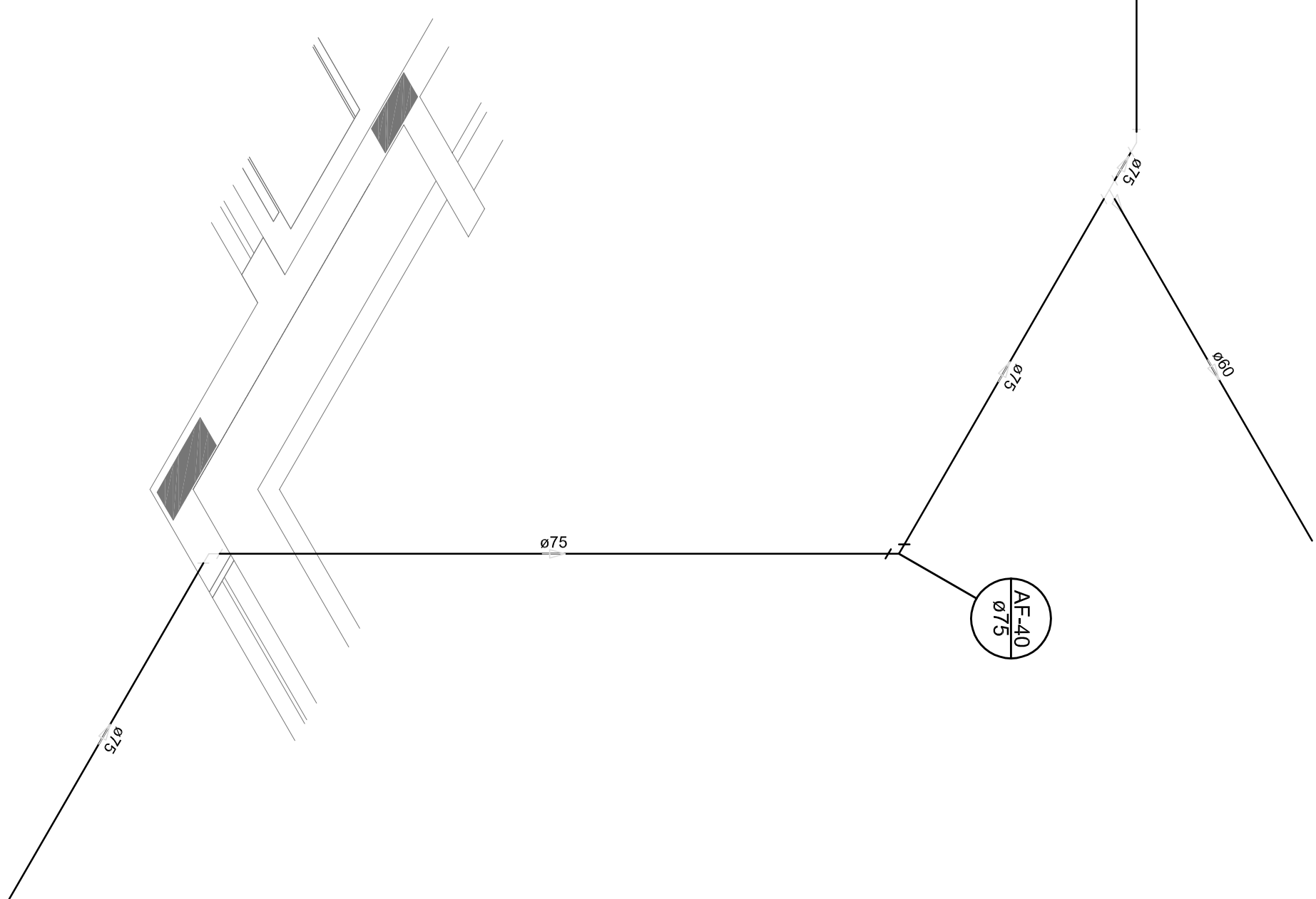

Detalhe H32
escala 1:25

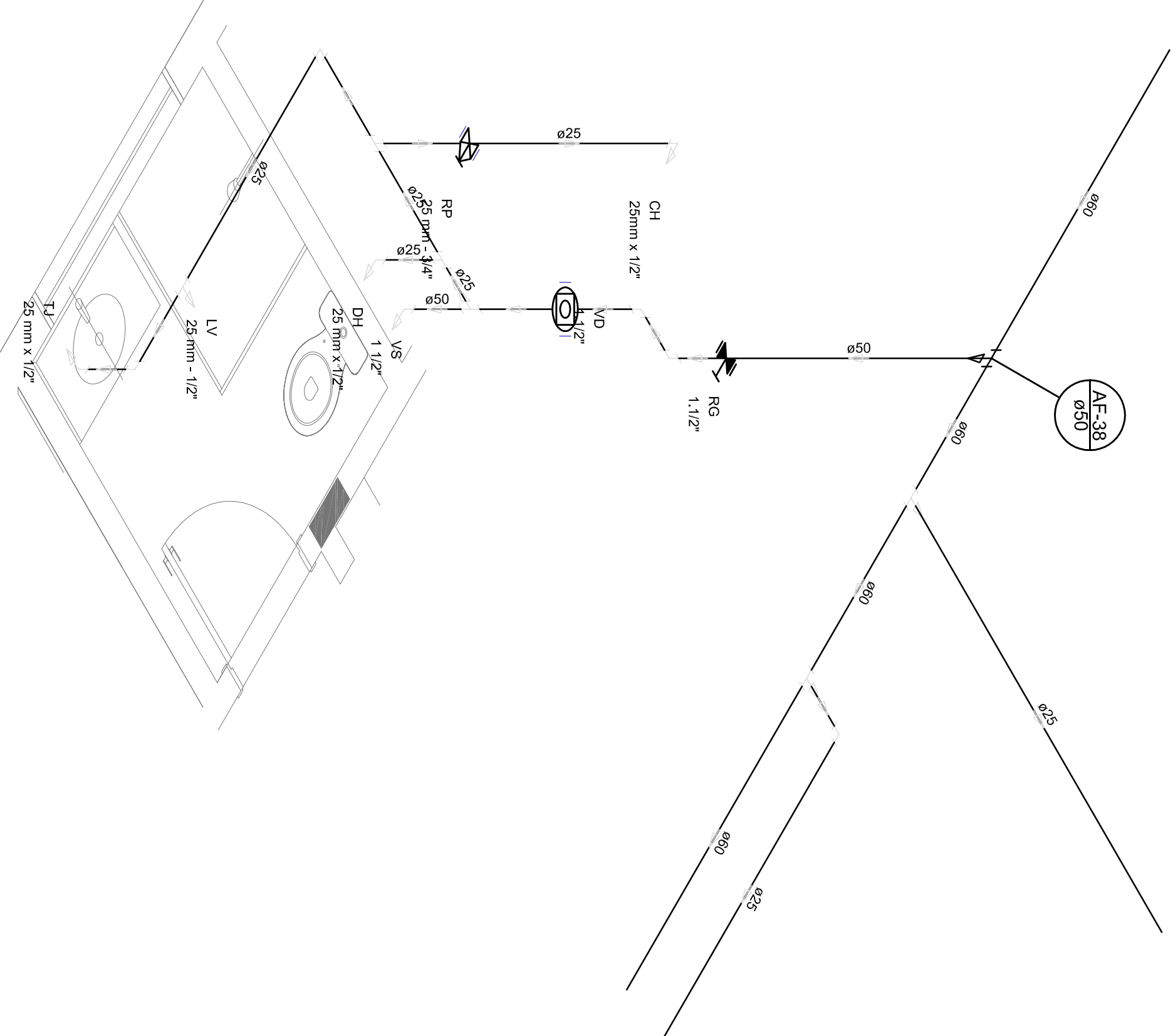

Detalhe H33
escala 1:25

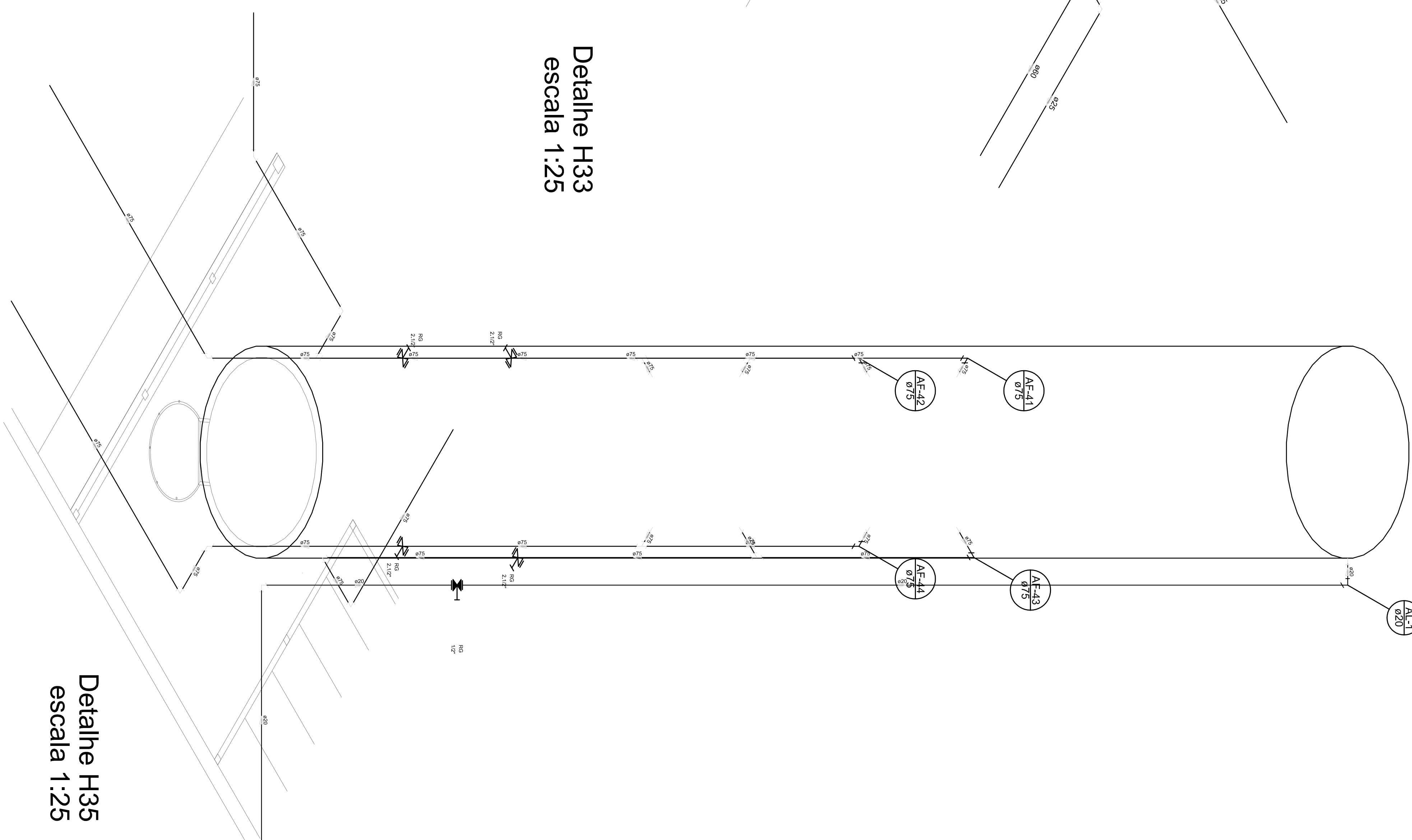

Detalhe H35
escala 1:25

[illegible]

NOTAS:

- EXECUTAR ESTE PROJETO JUNTAMENTE COM O PROJETO ESTRUTURAL,
- DANTES DA CONCERTAGEM PREENHE PASSAGEM PARA AS TUBULAÇÕES, DENTRO DOS LIMITES ESTABELECIDOS PELA NBR 6118:2014;
- PARA ALTIMETRIA DOS PONTOS HIDRÁULICOS VERIFICAR REFERÊNCIA NO MEMORIAL DESCRITIVO;
- ALTERAÇÕES NESTE PROJETO SOMENTE COM AUTORIZAÇÃO EXPRESSA DO ENDE.

REFERÊNCIAS:

- MEMORIAL DESCRITIVO E ESPECIFICAÇÕES TÉCNICAS;
- PLANILHA DE QUANTITATIVOS.

01	ACORDO/2016	Contratos de incompatibilidades. Deriva do rede de elementos estruturais;
N.º	DATA:	Correções de cominho.
CONTRATO DE RESCISÃO	DESCRIÇÃO:	

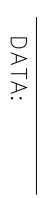

FNDP
Fundação Nacional
de Desenvolvimento

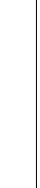

**Ministério da
Educação**

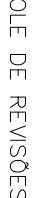

GOVERNO FEDERAL



BRASIL



PATRÍCIA EDUCADORA

PROJETO PADRÃO - FNDE	
PROJETO PADRÃO :	
ENDEREÇO:	
MUNICÍPIO - UF:	
PROJETO PADRÃO	
RESP. TÉCNICO	CREA
AUTOR DO PROJETO	CRM
RUT0	CREA
	RA

[illegible]